

INFORMACIÓN MENSUAL DE MERCADO DE TRABAJO DE TITULADOS UNIVERSITARIOS

TITULACIÓN: GRADO EN ADMINISTRACIÓN Y DIRECCIÓN DE EMPRESAS

Área de Enseñanza: Ciencias sociales y jurídicas

MAYO DE 2014

DEMANDANTES PARADOS

Los Servicios Públicos de Empleo registran a último día del mes 616 demandantes de empleo, de los cuales, 366 son parados.

A último día del mes, la diferencia con los parados del último día del mes anterior es de -12 parados.

De los titulados parados:

- 256 han tenido un empleo anterior.

CONTRATOS

Los Servicios Públicos de Empleo registran un total de 649 contratos acumulados durante el año, a un total de 453 personas demandantes de empleo en esta titulación.

Durante este mes, las cifras registradas son de 81 contratos a 75 personas, de los cuales:

- 73 han sido de duración temporal
- 48 contratos han sido de jornada completa

Los contratos temporales son los que más han crecido en el último año, un 284,21% con respecto al mismo mes del año anterior.

Parados, según sexo y tramos de edad

	TOTAL	VARIACIÓN (*)	
		Mensual	Anual
Por sexo			
Hombre	167	-7,22 %	142,03 %
Mujer	199	0,51 %	184,29 %
Total	366	-3,17 %	163,31 %
Por tramos de edad			
18-24	163	-4,68 %	288,10 %
25-29	108	-2,70 %	151,16 %
30-39	55	-1,79 %	52,78 %
40-44	20	0,00 %	400,00 %
>44	20	0,00 %	42,86 %
Total	366	-3,17 %	163,31 %

Contratos, según sexo y tramos de edad

	TOTAL	VARIACIÓN (*)	
		Mensual	Anual
Por sexo			
Hombre	30	50,00 %	233,33 %
Mujer	51	10,87 %	292,31 %
Total	81	22,73 %	268,18 %
Por tramos de edad			
18-24	46	21,05 %	283,33 %
25-29	21	23,53 %	250,00 %
30-39	10	25,00 %	233,33 %
40-44	3	0,00 %	200,00 %
>44	1	0,00 %	0,00 %
Total	81	22,73 %	268,18 %

%

Variación mensual de los demandantes parados y del nº de contratos

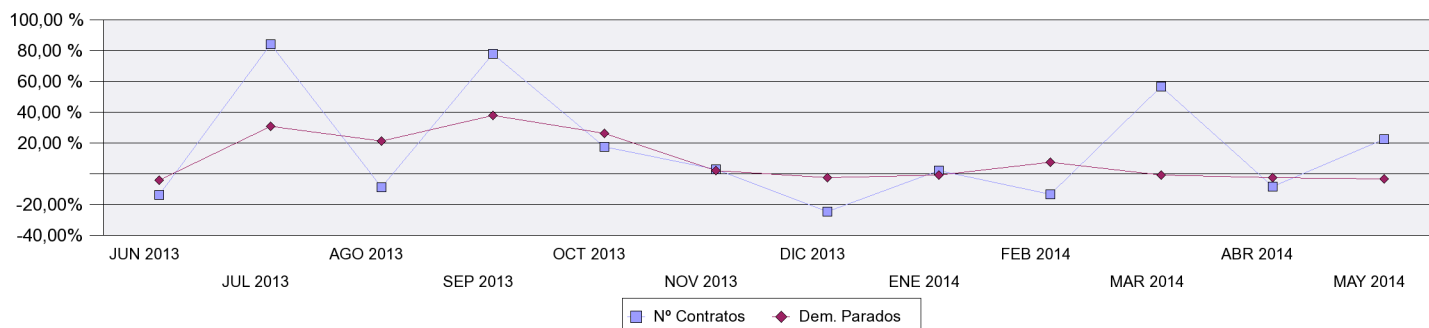

OCUPACIONES MÁS CONTRATADAS

	Total Contratos	% s/t	% variación anual(*)
- Asistentes de dirección y administrativos	3	3,70%	50,00 %
- Profesionales de apoyo de la Administración Pública de tributos	2	2,47%	
- Monitores de actividades recreativas y de entretenimiento	2	2,47%	
- Empleados de contabilidad	4	4,94%	
- Empleados de oficina de servicios estadísticos, financieros y bancarios	4	4,94%	0,00 %
- Empleados administrativos sin tareas de atención al público no clasificados bajo otros epígrafes	7	8,64%	133,33 %
- Recepcionistas (excepto de hoteles)	2	2,47%	100,00 %
- Empleados administrativos con tareas de atención al público no clasificados bajo otros epígrafes	12	14,81%	200,00 %
- Camareros asalariados	11	13,58%	#####
- Vendedores en tiendas y almacenes	8	9,88%	300,00 %

PROVINCIAS CON MÁS CONTRATOS

	Total Contratos	% s/t	% variación anual(*)
--	-----------------	-------	----------------------

(*) Los % de variación se calculan: los mensuales sobre el mes anterior; los anuales sobre el mismo mes del año anterior.