

INFORMACIÓN MENSUAL DE MERCADO DE TRABAJO DE TITULADOS UNIVERSITARIOS

TITULACIÓN: **GRADO EN ARQUITECTURA**

Área de Enseñanza: Enseñanzas técnicas

ENERO DE 2014

DEMANDANTES PARADOS

Los Servicios Públicos de Empleo registran a último día del mes 54 demandantes de empleo, de los cuales, 42 son parados.

A último día del mes, la diferencia con los parados del último día del mes anterior es de -1 parados.

De los titulados parados:

- 36 han tenido un empleo anterior.

CONTRATOS

Los Servicios Públicos de Empleo registran un total de 47 contratos acumulados durante el año, a un total de 24 personas demandantes de empleo en esta titulación.

Durante este mes, las cifras registradas son de 3 contratos a 3 personas, de los cuales:

- 3 han sido de duración temporal
- 3 contratos han sido de jornada parcial

Los contratos temporales son los que más han crecido en el último año, un 200% con respecto al mismo mes del año anterior.

Parados, según sexo y tramos de edad

	TOTAL	VARIACIÓN (*)	
		Mensual	Anual
Por sexo			
Hombre	22	-4,35 %	22,22 %
Mujer	20	0,00 %	17,65 %
Total	42	-2,33 %	20,00 %
Por tramos de edad			
18-24	6	0,00 %	200,00 %
25-29	13	0,00 %	-18,75 %
30-39	14	0,00 %	55,56 %
40-44	2	0,00 %	0
>44	7	-12,50 %	-12,50 %
Total	42	-2,33 %	20,00 %

Contratos, según sexo y tramos de edad

	TOTAL	VARIACIÓN (*)	
		Mensual	Anual
Por sexo			
Hombre	1	0,00 %	0,00 %
Mujer	2	-33,33 %	0,00 %
Total	3	-25,00 %	200,00 %
Por tramos de edad			
18-24		-100,00 %	0,00 %
25-29	2		0,00 %
30-39	1	-66,67 %	0,00 %
40-44			-100,00 %
>44			0,00 %
Total	3	-25,00 %	200,00 %

%

Variación mensual de los demandantes parados y del nº de contratos

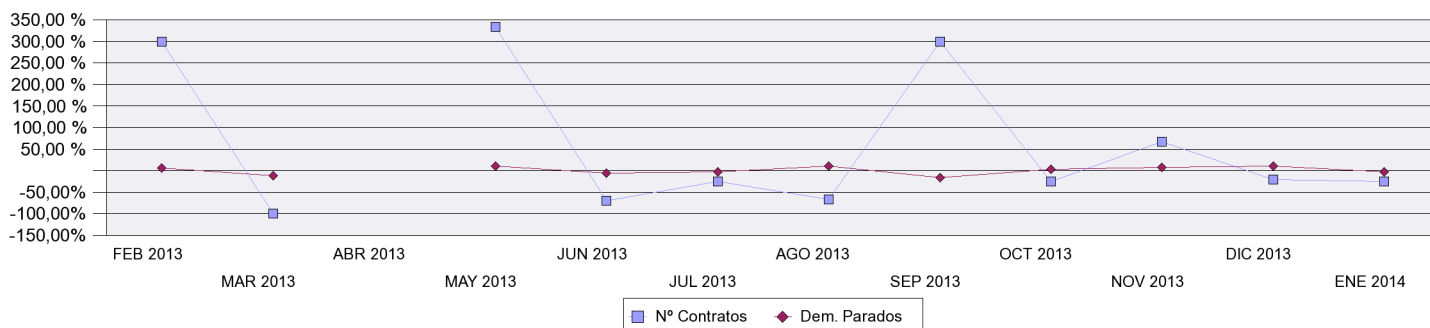

OCUPACIONES MÁS CONTRATADAS

	Total Contratos	% s/t	% variación anual(*)
- Arquitectos (excepto arquitectos paisajistas y urbanistas)	1	33,33%	
- Promotores de venta	1	33,33%	
- Bañistas-socorristas	1	33,33%	

PROVINCIAS CON MÁS CONTRATOS

	Total Contratos	% s/t	% variación anual(*)
CANTABRIA	1	33,33 %	
NAVARRA	1	33,33 %	
SEVILLA	1	33,33 %	

(*) Los % de variación se calculan: los mensuales sobre el mes anterior; los anuales sobre el mismo mes del año anterior.