

INFORMACIÓN MENSUAL DE MERCADO DE TRABAJO DE TITULADOS UNIVERSITARIOS

TITULACIÓN: GRADO EN BIOLOGÍA

Área de Enseñanza: Ciencias experimentales

MARZO DE 2014

DEMANDANTES PARADOS

Los Servicios Públicos de Empleo registran a último día del mes 104 demandantes de empleo, de los cuales, 69 son parados.

A último día del mes, la diferencia con los parados del último día del mes anterior es de 5 parados.

De los titulados parados :

- 34 han tenido un empleo anterior.

CONTRATOS

Los Servicios Públicos de Empleo registran un total de 44 contratos acumulados durante el año, a un total de 31 personas demandantes de empleo en esta titulación.

Durante este mes, las cifras registradas son de 8 contratos a 7 personas, de los cuales :

- 7 han sido de duración temporal
- 4 contratos han sido de jornada completa

Los contratos temporales son los que más han crecido en el último año, un 600% con respecto al mismo mes del año anterior.

Parados, según sexo y tramos de edad

	TOTAL	VARIACIÓN (*)	
		Mensual	Anual
Por sexo			
Hombre	22	22,22 %	633,33 %
Mujer	47	2,17 %	422,22 %
Total	69	7,81 %	475,00 %
Por tramos de edad			
18-24	46	15,00 %	1433,33 %
25-29	13	0,00 %	160,00 %
30-39	5	-28,57 %	150,00 %
40-44	3	50,00 %	50,00 %
>44	2	0,00 %	0
Total	69	7,81 %	475,00 %

Contratos, según sexo y tramos de edad

	TOTAL	VARIACIÓN (*)	
		Mensual	Anual
Por sexo			
Hombre		-100,00 %	0,00 %
Mujer	8	100,00 %	700,00 %
Total	8	14,29 %	700,00 %
Por tramos de edad			
18-24	4	100,00 %	300,00 %
25-29	3	50,00 %	0,00 %
30-39	1	-66,67 %	0,00 %
40-44			0,00 %
>44			0,00 %
Total	8	14,29 %	700,00 %

%

Variación mensual de los demandantes parados y del nº de contratos

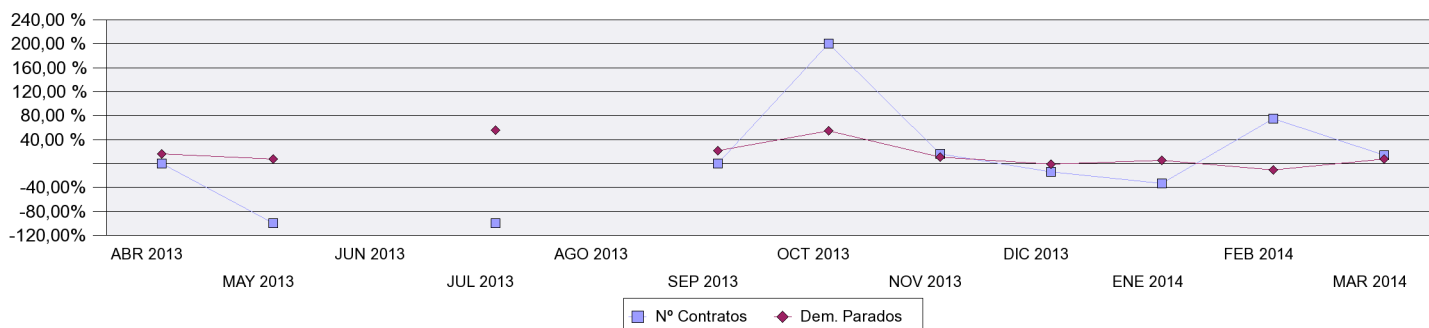

OCUPACIONES MÁS CONTRATADAS

	Total Contratos	% s/t	% variación anual(*)
- Profesores y profesionales de la enseñanza no clasificados bajo otros epígrafes	1	12,50%	
- Especialistas de la Administración Pública	1	12,50%	
- Empleados administrativos sin tareas de atención al público no clasificados bajo otros epígrafes	1	12,50%	
- Empleados de información al usuario	1	12,50%	
- Promotores de venta	3	37,50%	
- Azafatos de tierra	1	12,50%	

PROVINCIAS CON MÁS CONTRATOS

	Total Contratos	% s/t	% variación anual(*)
BARCELONA	4	50,00 %	
GIPUZKOA	1	12,50 %	
LEON	1	12,50 %	
MADRID	1	12,50 %	
PONTEVEDRA	1	12,50 %	

(*) Los % de variación se calculan: los mensuales sobre el mes anterior; los anuales sobre el mismo mes del año anterior.