

INFORMACIÓN MENSUAL DE MERCADO DE TRABAJO DE TITULADOS UNIVERSITARIOS

TITULACIÓN: GRADO EN CIENCIAS DE LA ACTIVIDAD FÍSICA Y DEL DEPORTE

Área de Enseñanza: Ciencias sociales y jurídicas

ENERO DE 2014

DEMANDANTES PARADOS

Los Servicios Públicos de Empleo registran a último día del mes 168 demandantes de empleo, de los cuales, 122 son parados.

A último día del mes, la diferencia con los parados del último día del mes anterior es de 25 parados.

De los titulados parados:

- 98 han tenido un empleo anterior.

CONTRATOS

Los Servicios Públicos de Empleo registran un total de 244 contratos acumulados durante el año, a un total de 167 personas demandantes de empleo en esta titulación.

Durante este mes, las cifras registradas son de 25 contratos a 21 personas, de los cuales:

- 25 han sido de duración temporal
- 15 contratos han sido de jornada completa

Los contratos temporales son los que más han crecido en el último año, un 108,33% con respecto al mismo mes del año anterior.

Parados, según sexo y tramos de edad

	TOTAL	VARIACIÓN (*)	
		Mensual	Anual
Por sexo			
Hombre	100	29.87 %	150.00 %
Mujer	22	10.00 %	57.14 %
Total	122	25,77 %	125,93 %
Por tramos de edad			
18-24	77	22.22 %	165.52 %
25-29	38	35.71 %	58.33 %
30-39	6	50.00 %	0
40-44	1	0.00 %	0
>44		-100.00 %	-100.00 %
Total	122	25,77 %	125,93 %

Contratos, según sexo y tramos de edad

	TOTAL	VARIACIÓN (*)	
		Mensual	Anual
Por sexo			
Hombre	18	20.00 %	100.00 %
Mujer	7	-12.50 %	75.00 %
Total	25	8,70 %	92,31 %
Por tramos de edad			
18-24	9	-35.71 %	50.00 %
25-29	15	114.29 %	150.00 %
30-39	1	-50.00 %	0.00 %
40-44			0.00 %
>44			0.00 %
Total	25	8,70 %	92,31 %

%

Variación mensual de los demandantes parados y del nº de contratos

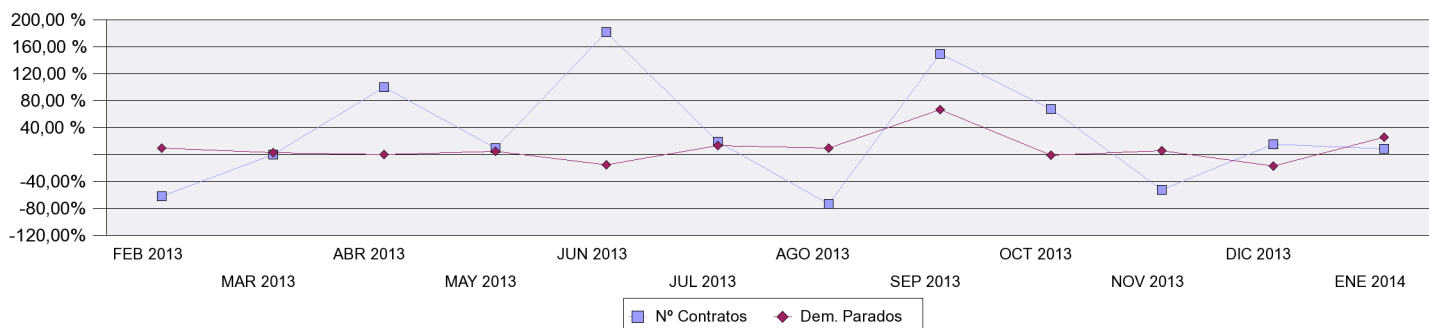

OCUPACIONES MÁS CONTRATADAS

	Total Contratos	% s/t	% variación anual(*)
- Profesores de enseñanza secundaria (excepto materias específicas de formación profesional)	3	12,00%	
- Agentes y representantes comerciales	1	4,00%	
- Atletas y deportistas	5	20,00%	
- Entrenadores y árbitros de actividades deportivas	1	4,00%	
- Instructores de actividades deportivas	7	28,00%	600,00 %
- Monitores de actividades recreativas y de entretenimiento	2	8,00%	0,00 %
- Empleados de servicios de correos (excepto empleados de mostrador)	1	4,00%	
- Camareros asalariados	1	4,00%	-50,00 %
- Trabajadores de la fabricación de herramientas, mecánico-ajustadores, modelistas, matriceros y afines	1	4,00%	
- Ordenanzas	1	4,00%	

PROVINCIAS CON MÁS CONTRATOS

	Total Contratos	% s/t	% variación anual(*)
NAVARRA	6	24,00 %	
CORUÑA A	3	12,00 %	50,00 %
VALENCIA	3	12,00 %	
MADRID	2	8,00 %	0,00 %
SEVILLA	2	8,00 %	
TERUEL	2	8,00 %	
ALBACETE	1	4,00 %	
CIUDAD REAL	1	4,00 %	
CORDOBA	1	4,00 %	
LUGO	1	4,00 %	

(*) Los % de variación se calculan: los mensuales sobre el mes anterior; los anuales sobre el mismo mes del año anterior.