

INFORMACIÓN MENSUAL DE MERCADO DE TRABAJO DE TITULADOS UNIVERSITARIOS

TITULACIÓN: GRADO EN CIENCIAS DE LA ACTIVIDAD FÍSICA Y DEL DEPORTE

Área de Enseñanza: Ciencias sociales y jurídicas

MARZO DE 2014

DEMANDANTES PARADOS

Los Servicios Públicos de Empleo registran a último día del mes 176 demandantes de empleo, de los cuales, 125 son parados.

A último día del mes, la diferencia con los parados del último día del mes anterior es de 5 parados.

De los titulados parados:

- 95 han tenido un empleo anterior.

CONTRATOS

Los Servicios Públicos de Empleo registran un total de 275 contratos acumulados durante el año, a un total de 177 personas demandantes de empleo en esta titulación.

Durante este mes, las cifras registradas son de 20 contratos a 17 personas, de los cuales:

- 20 han sido de duración temporal
- 11 contratos han sido de jornada parcial

Los contratos temporales son los que más han crecido en el último año, un 300% con respecto al mismo mes del año anterior.

Parados, según sexo y tramos de edad

	TOTAL	VARIACIÓN (*)	
		Mensual	Anual
Por sexo			
Hombre	103	6,19 %	119,15 %
Mujer	22	-4,35 %	57,14 %
Total	125	4,17 %	104,92 %
Por tramos de edad			
18-24	77	2,67 %	120,00 %
25-29	41	10,81 %	86,36 %
30-39	5	-16,67 %	150,00 %
40-44	1	0,00 %	0
>44	1	0,00 %	-50,00 %
Total	125	4,17 %	104,92 %

Contratos, según sexo y tramos de edad

	TOTAL	VARIACIÓN (*)	
		Mensual	Anual
Por sexo			
Hombre	16	0,00 %	700,00 %
Mujer	4	-20,00 %	33,33 %
Total	20	-4,76 %	300,00 %
Por tramos de edad			
18-24	10	11,11 %	400,00 %
25-29	9	-18,18 %	200,00 %
30-39	1	0,00 %	0,00 %
40-44	0	0,00 %	0,00 %
>44	0	0,00 %	0,00 %
Total	20	-4,76 %	300,00 %

%

Variación mensual de los demandantes parados y del nº de contratos

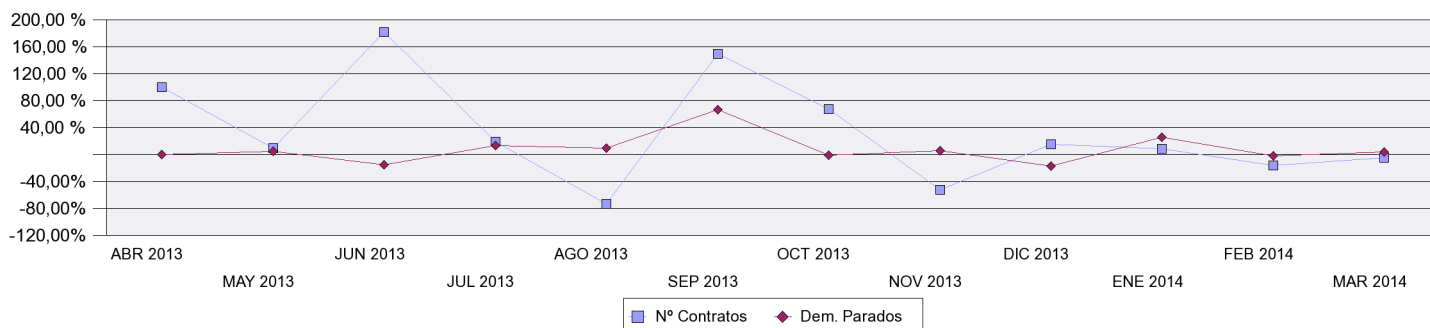

OCUPACIONES MÁS CONTRATADAS

	Total Contratos	% s/t	% variación anual(*)
- Profesores de universidades y otra enseñanza superior (excepto formación profesional)	1	5,00%	
- Profesores de enseñanza primaria	2	10,00%	
- Profesores y profesionales de la enseñanza no clasificados bajo otros epígrafes	1	5,00%	
- Supervisores de la construcción	1	5,00%	
- Animadores comunitarios	2	10,00%	
- Atletas y deportistas	1	5,00%	
- Instructores de actividades deportivas	4	20,00%	300,00 %
- Monitores de actividades recreativas y de entretenimiento	5	25,00%	400,00 %
- Acompañantes turísticos	2	10,00%	
- Conductores asalariados de camiones	1	5,00%	

PROVINCIAS CON MÁS CONTRATOS

	Total Contratos	% s/t	% variación anual(*)
VALENCIA	4	20,00 %	
MADRID	3	15,00 %	
CORUÑA A	2	10,00 %	-33,33 %
GRANADA	2	10,00 %	
PONTEVEDRA	2	10,00 %	100,00 %
ALICANTE/ALACANT	1	5,00 %	
CASTELLON/CASTELLO	1	5,00 %	
CIUDAD REAL	1	5,00 %	0,00 %
LUGO	1	5,00 %	
MALAGA	1	5,00 %	

(*) Los % de variación se calculan: los mensuales sobre el mes anterior; los anuales sobre el mismo mes del año anterior.