

# INFORMACIÓN MENSUAL DE MERCADO DE TRABAJO DE TITULADOS UNIVERSITARIOS

**TITULACIÓN: GRADO EN CIENCIAS DE LA ACTIVIDAD FÍSICA Y DEL DEPORTE**

**Área de Enseñanza: Ciencias sociales y jurídicas**

**MAYO DE 2014**

## DEMANDANTES PARADOS

Los Servicios Públicos de Empleo registran a último día del mes 182 demandantes de empleo, de los cuales, 128 son parados.

A último día del mes, la diferencia con los parados del último día del mes anterior es de 5 parados.

De los titulados parados:

- 97 han tenido un empleo anterior.

## CONTRATOS

Los Servicios Públicos de Empleo registran un total de 307 contratos acumulados durante el año, a un total de 188 personas demandantes de empleo en esta titulación.

Durante este mes, las cifras registradas son de 30 contratos a 22 personas, de los cuales:

- 29 han sido de duración temporal
- 20 contratos han sido de jornada completa

Los contratos temporales son los que más han crecido en el último año, un 163,64% con respecto al mismo mes del año anterior.

### Parados, según sexo y tramos de edad

	TOTAL	VARIACIÓN (*)	
		Mensual	Anual
<b>Por sexo</b>			
Hombre	100	4,17 %	96,08 %
Mujer	28	3,70 %	115,38 %
<b>Total</b>	<b>128</b>	<b>4,07 %</b>	<b>100,00 %</b>
<b>Por tramos de edad</b>			
18-24	68	-1,45 %	78,95 %
25-29	48	14,29 %	108,70 %
30-39	9	0,00 %	350,00 %
40-44	1	0,00 %	0
>44	2	0,00 %	100,00 %
<b>Total</b>	<b>128</b>	<b>4,07 %</b>	<b>100,00 %</b>

### Contratos, según sexo y tramos de edad

	TOTAL	VARIACIÓN (*)	
		Mensual	Anual
<b>Por sexo</b>			
Hombre	23	35,29 %	283,33 %
Mujer	7	16,67 %	40,00 %
<b>Total</b>	<b>30</b>	<b>30,43 %</b>	<b>172,73 %</b>
<b>Por tramos de edad</b>			
18-24	16	6,67 %	128,57 %
25-29	12	50,00 %	300,00 %
30-39	2		100,00 %
40-44			0,00 %
>44			0,00 %
<b>Total</b>	<b>30</b>	<b>30,43 %</b>	<b>172,73 %</b>

%

Variación mensual de los demandantes parados y del nº de contratos

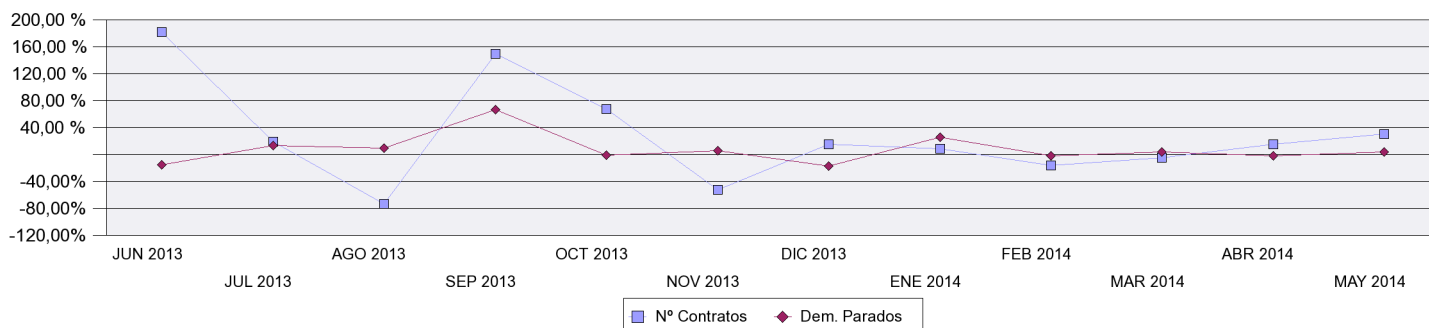

### OCUPACIONES MÁS CONTRATADAS

	Total Contratos	% s/t	% variación anual(*)
- Técnicos en laboratorio de diagnóstico clínico	2	6,67%	
- Agentes y representantes comerciales	1	3,33%	0,00 %
- Animadores comunitarios	3	10,00%	
- Atletas y deportistas	1	3,33%	
- Instructores de actividades deportivas	7	23,33%	600,00 %
- Monitores de actividades recreativas y de entretenimiento	3	10,00%	-25,00 %
- Empleados administrativos con tareas de atención al público no clasificados bajo otros epígrafes	1	3,33%	
- Camareros asalariados	8	26,67%	700,00 %
- Vendedores en tiendas y almacenes	1	3,33%	0,00 %
- Bañistas-socorristas	1	3,33%	

### PROVINCIAS CON MÁS CONTRATOS

	Total Contratos	% s/t	% variación anual(*)
--	-----------------	-------	----------------------

(\*) Los % de variación se calculan: los mensuales sobre el mes anterior; los anuales sobre el mismo mes del año anterior.