

INFORMACIÓN MENSUAL DE MERCADO DE TRABAJO DE TITULADOS UNIVERSITARIOS

TITULACIÓN: **GRADO EN CRIMINOLOGÍA**

Área de Enseñanza: **Ciencias sociales y jurídicas**

JULIO DE 2014

DEMANDANTES PARADOS

Los Servicios Públicos de Empleo registran a último día del mes 65 demandantes de empleo, de los cuales, 43 son parados.

A último día del mes, la diferencia con los parados del último día del mes anterior es de 1 parados.

De los titulados parados:

- 41 han tenido un empleo anterior.

CONTRATOS

Los Servicios Públicos de Empleo registran un total de 60 contratos acumulados durante el año, a un total de 41 personas demandantes de empleo en esta titulación.

Durante este mes, las cifras registradas son de 10 contratos a 8 personas, de los cuales:

- 10 han sido de duración temporal
- 6 contratos han sido de jornada completa

Los contratos temporales son los que más han crecido en el último año, un 100% con respecto al mismo mes del año anterior.

Parados, según sexo y tramos de edad

	TOTAL	VARIACIÓN (*)	
		Mensual	Anual
Por sexo			
Hombre	11	0,00 %	37,50 %
Mujer	32	3,23 %	0,00 %
Total	43	2,38 %	7,50 %
Por tramos de edad			
18-24	6	200,00 %	100,00 %
25-29	9	-18,18 %	12,50 %
30-39	12	9,09 %	-14,29 %
40-44	3	0,00 %	0
>44	13	-13,33 %	8,33 %
Total	43	2,38 %	7,50 %

Contratos, según sexo y tramos de edad

	TOTAL	VARIACIÓN (*)	
		Mensual	Anual
Por sexo			
Hombre	1	0,00 %	-75,00 %
Mujer	9	12,50 %	350,00 %
Total	10	11,11 %	66,67 %
Por tramos de edad			
18-24	2	100,00 %	0,00 %
25-29	6	20,00 %	50,00 %
30-39	1	-50,00 %	0,00 %
40-44		0,00 %	-100,00 %
>44	1	0,00 %	0,00 %
Total	10	11,11 %	66,67 %

%

Variación mensual de los demandantes parados y del nº de contratos

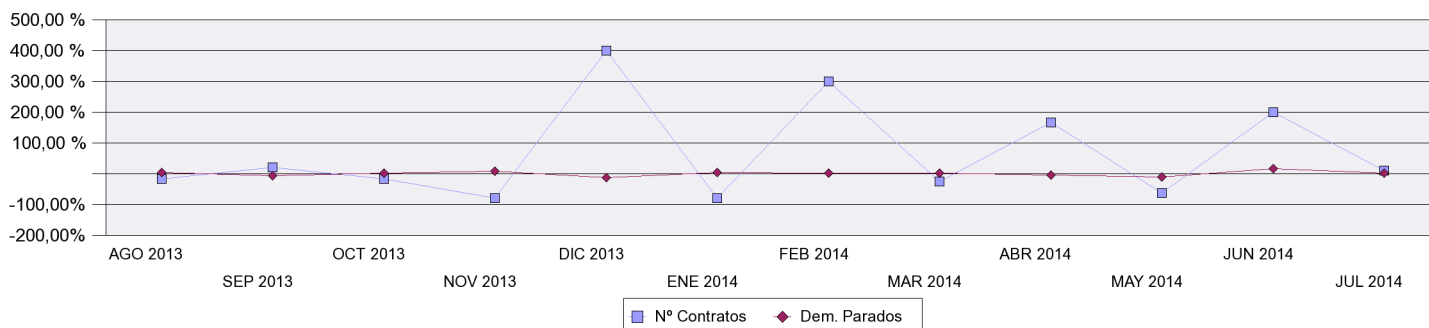

OCUPACIONES MÁS CONTRATADAS

	Total Contratos	% s/t	% variación anual(*)
- Profesionales del derecho no clasificados bajo otros epígrafes	1	10,00%	0,00 %
- Asistentes de dirección y administrativos	1	10,00%	0,00 %
- Instructores de actividades deportivas	1	10,00%	0,00 %
- Teleoperadores	1	10,00%	0,00 %
- Cocineros asalariados	1	10,00%	0,00 %
- Camareros asalariados	2	20,00%	0,00 %
- Operadores de máquinas para elaborar productos alimenticios, bebidas y tabaco	2	20,00%	0,00 %
- Conductores asalariados de automóviles, taxis y furgonetas	1	10,00%	0,00 %

PROVINCIAS CON MÁS CONTRATOS

	Total Contratos	% s/t	% variación anual(*)
ALBACETE	3	30,00 %	0,00 %
GIPUZKOA	2	20,00 %	100,00 %
MADRID	2	20,00 %	100,00 %
BADAJOZ	1	10,00 %	0,00 %
BIZKAIA	1	10,00 %	0,00 %
MALAGA	1	10,00 %	0,00 %

(*) Los % de variación se calculan: los mensuales sobre el mes anterior; los anuales sobre el mismo mes del año anterior.