

INFORMACIÓN MENSUAL DE MERCADO DE TRABAJO DE TITULADOS UNIVERSITARIOS

TITULACIÓN: **GRADO EN INGENIERÍA CIVIL**

Área de Enseñanza: Enseñanzas técnicas

ENERO DE 2014

DEMANDANTES PARADOS

Los Servicios Públicos de Empleo registran a último día del mes 200 demandantes de empleo, de los cuales, 163 son parados.

A último día del mes, la diferencia con los parados del último día del mes anterior es de 11 parados.

De los titulados parados :

- 147 han tenido un empleo anterior.

CONTRATOS

Los Servicios Públicos de Empleo registran un total de 130 contratos acumulados durante el año, a un total de 93 personas demandantes de empleo en esta titulación.

Durante este mes, las cifras registradas son de 10 contratos a 9 personas, de los cuales :

- 10 han sido de duración temporal
- 6 contratos han sido de jornada completa

Los contratos temporales son los que más han crecido en el último año, un 900% con respecto al mismo mes del año anterior.

Parados, según sexo y tramos de edad

| | TOTAL | VARIACIÓN (*) | |
|---------------------------|------------|---------------|-----------------|
| | | Mensual | Anual |
| Por sexo | | | |
| Hombre | 107 | 9,18 % | 98,15 % |
| Mujer | 56 | 3,70 % | 107,41 % |
| Total | 163 | 7,24 % | 101,23 % |
| Por tramos de edad | | | |
| 18-24 | 14 | 27,27 % | 75,00 % |
| 25-29 | 40 | 8,11 % | 81,82 % |
| 30-39 | 79 | 5,33 % | 107,89 % |
| 40-44 | 23 | 0,00 % | 130,00 % |
| >44 | 7 | 16,67 % | 133,33 % |
| Total | 163 | 7,24 % | 101,23 % |

Contratos, según sexo y tramos de edad

| | TOTAL | VARIACIÓN (*) | |
|---------------------------|-----------|-----------------|-----------------|
| | | Mensual | Anual |
| Por sexo | | | |
| Hombre | 6 | -50,00 % | 500,00 % |
| Mujer | 4 | -50,00 % | 0,00 % |
| Total | 10 | -50,00 % | 900,00 % |
| Por tramos de edad | | | |
| 18-24 | 2 | -33,33 % | 0,00 % |
| 25-29 | 2 | -66,67 % | 0,00 % |
| 30-39 | 5 | -28,57 % | 400,00 % |
| 40-44 | 1 | -66,67 % | 0,00 % |
| >44 | | -100,00 % | 0,00 % |
| Total | 10 | -50,00 % | 900,00 % |

%

Variación mensual de los demandantes parados y del nº de contratos

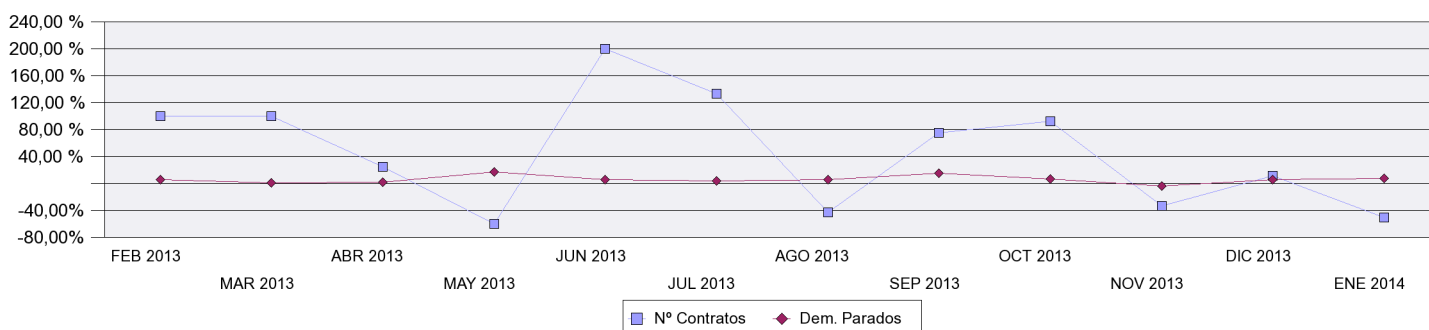

OCUPACIONES MÁS CONTRATADAS

| | Total Contratos | % s/t | % variación anual(*) |
|--|-----------------|--------|----------------------|
| - Profesores de enseñanza no reglada de idiomas | 1 | 10,00% | |
| - Supervisores de la construcción | 1 | 10,00% | |
| - Instructores de actividades deportivas | 1 | 10,00% | |
| - Recepcionistas (excepto de hoteles) | 1 | 10,00% | |
| - Vendedores en tiendas y almacenes | 3 | 30,00% | |
| - Trabajadores cualificados en huertas, invernaderos, viveros y jardines | 1 | 10,00% | |
| - Otros trabajadores de las obras estructurales de construcción no clasificados bajo otros epígrafes | 1 | 10,00% | |
| - Operadores de maquinaria de movimientos de tierras y equipos similares | 1 | 10,00% | |

PROVINCIAS CON MÁS CONTRATOS

| | Total Contratos | % s/t | % variación anual(*) |
|------------|-----------------|---------|----------------------|
| BARCELONA | 3 | 30,00 % | |
| CANTABRIA | 2 | 20,00 % | |
| GIPUZKOA | 2 | 20,00 % | |
| MADRID | 1 | 10,00 % | 0,00 % |
| OURENSE | 1 | 10,00 % | |
| PALMAS LAS | 1 | 10,00 % | |

(*) Los % de variación se calculan: los mensuales sobre el mes anterior; los anuales sobre el mismo mes del año anterior.