

# INFORMACIÓN MENSUAL DE MERCADO DE TRABAJO DE TITULADOS UNIVERSITARIOS

TITULACIÓN: **GRADO EN MAESTRO DE EDUCACIÓN INFANTIL**

Área de Enseñanza: **Ciencias sociales y jurídicas**

**MARZO DE 2014**

## DEMANDANTES PARADOS

Los Servicios Públicos de Empleo registran a último día del mes 260 demandantes de empleo, de los cuales, 179 son parados.

A último día del mes, la diferencia con los parados del último día del mes anterior es de -6 parados.

De los titulados parados:

- 128 han tenido un empleo anterior.

## CONTRATOS

Los Servicios Públicos de Empleo registran un total de 424 contratos acumulados durante el año, a un total de 251 personas demandantes de empleo en esta titulación.

Durante este mes, las cifras registradas son de 54 contratos a 45 personas, de los cuales:

- 53 han sido de duración temporal
- 31 contratos han sido de jornada parcial

Los contratos temporales son los que más han crecido en el último año, un 341,67% con respecto al mismo mes del año anterior.

### Parados, según sexo y tramos de edad

	TOTAL	VARIACIÓN (*)	
		Mensual	Anual
<b>Por sexo</b>			
Hombre	9	-25,00 %	50,00 %
Mujer	170	-1,73 %	286,36 %
<b>Total</b>	<b>179</b>	<b>-3,24 %</b>	<b>258,00 %</b>
<b>Por tramos de edad</b>			
18-24	100	-2,91 %	525,00 %
25-29	51	-10,53 %	142,86 %
30-39	18	20,00 %	100,00 %
40-44	6	20,00 %	200,00 %
>44	4	-20,00 %	100,00 %
<b>Total</b>	<b>179</b>	<b>-3,24 %</b>	<b>258,00 %</b>

### Contratos, según sexo y tramos de edad

	TOTAL	VARIACIÓN (*)	
		Mensual	Anual
<b>Por sexo</b>			
Hombre	5	400,00 %	150,00 %
Mujer	49	44,12 %	345,45 %
<b>Total</b>	<b>54</b>	<b>54,29 %</b>	<b>315,38 %</b>
<b>Por tramos de edad</b>			
18-24	32	68,42 %	433,33 %
25-29	19	137,50 %	375,00 %
30-39	3	-40,00 %	50,00 %
40-44		-100,00 %	0,00 %
>44		-100,00 %	-100,00 %
<b>Total</b>	<b>54</b>	<b>54,29 %</b>	<b>315,38 %</b>

%

Variación mensual de los demandantes parados y del nº de contratos

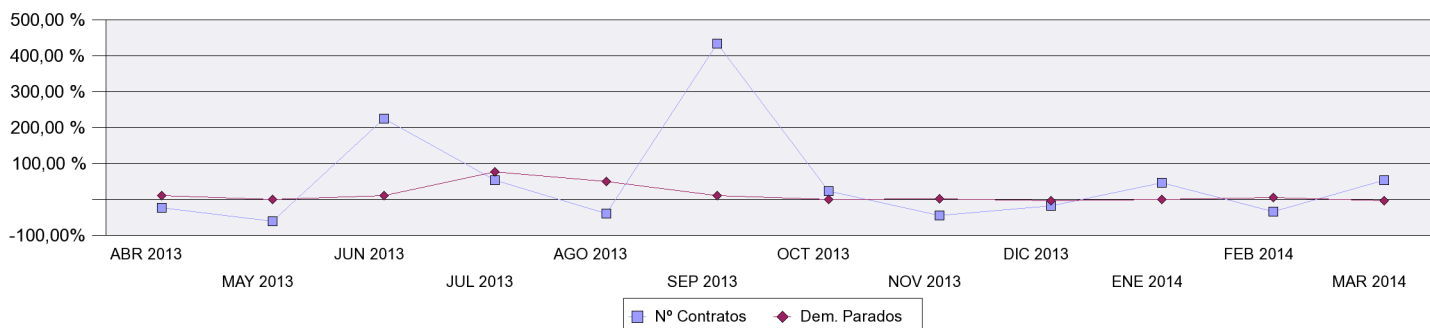

### OCUPACIONES MÁS CONTRATADAS

	Total Contratos	% s/t	% variación anual(*)
- Profesores de enseñanza secundaria (excepto materias específicas de formación profesional)	2	3,70%	
- Profesores de enseñanza primaria	4	7,41%	
- Maestros de educación infantil	3	5,56%	0,00 %
- Técnicos en educación infantil	7	12,96%	250,00 %
- Profesores y profesionales de la enseñanza no clasificados bajo otros epígrafes	3	5,56%	
- Animadores comunitarios	2	3,70%	
- Monitores de actividades recreativas y de entretenimiento	4	7,41%	100,00 %
- Empleados de información al usuario	3	5,56%	
- Vendedores en tiendas y almacenes	4	7,41%	300,00 %
- Cuidadores de niños en guarderías y centros educativos	8	14,81%	

### PROVINCIAS CON MÁS CONTRATOS

	Total Contratos	% s/t	% variación anual(*)
MADRID	12	22,22 %	1100,00 %
NAVARRA	12	22,22 %	
RIOJA LA	4	7,41 %	
CANTABRIA	3	5,56 %	
ALICANTE/ALACANT	2	3,70 %	
ASTURIAS	2	3,70 %	
BALEARS (ILLES)	2	3,70 %	
BARCELONA	2	3,70 %	
BIZKAIA	2	3,70 %	0,00 %
VALENCIA	2	3,70 %	

(\*) Los % de variación se calculan: los mensuales sobre el mes anterior; los anuales sobre el mismo mes del año anterior.