

# INFORMACIÓN MENSUAL DE MERCADO DE TRABAJO DE TITULADOS UNIVERSITARIOS

**TITULACIÓN: LICENCIATURA EN CIENCIAS DEL MAR**

**Área de Enseñanza: Ciencias experimentales**

**MARZO DE 2014**

## DEMANDANTES PARADOS

Los Servicios Públicos de Empleo registran a último día del mes 810 demandantes de empleo, de los cuales, 659 son parados.

A último día del mes, la diferencia con los parados del último día del mes anterior es de -19 parados.

De los titulados parados:

- 609 han tenido un empleo anterior.

## CONTRATOS

Los Servicios Públicos de Empleo registran un total de 910 contratos acumulados durante el año, a un total de 511 personas demandantes de empleo en esta titulación.

Durante este mes, las cifras registradas son de 73 contratos a 66 personas, de los cuales:

- 71 han sido de duración temporal
- 46 contratos han sido de jornada completa

Los contratos temporales son los que más han crecido en el último año, un 54,35% con respecto al mismo mes del año anterior.

### Parados, según sexo y tramos de edad

	TOTAL	VARIACIÓN (*)	
		Mensual	Anual
<b>Por sexo</b>			
Hombre	188	-1.05 %	-15.70 %
Mujer	471	-3.48 %	-3.29 %
<b>Total</b>	<b>659</b>	<b>-2,80 %</b>	<b>-7,18 %</b>
<b>Por tramos de edad</b>			
18-24	13	30.00 %	85.71 %
25-29	157	-4.27 %	-10.29 %
30-39	370	-6.33 %	-17.41 %
40-44	83	10.67 %	50.91 %
>44	36	5.88 %	44.00 %
<b>Total</b>	<b>659</b>	<b>-2,80 %</b>	<b>-7,18 %</b>

### Contratos, según sexo y tramos de edad

	TOTAL	VARIACIÓN (*)	
		Mensual	Anual
<b>Por sexo</b>			
Hombre	25	25.00 %	38.89 %
Mujer	48	26.32 %	54.84 %
<b>Total</b>	<b>73</b>	<b>25,86 %</b>	<b>48,98 %</b>
<b>Por tramos de edad</b>			
18-24		-100.00 %	0.00 %
25-29	12	-36.84 %	-29.41 %
30-39	48	65.52 %	84.62 %
40-44	8	33.33 %	60.00 %
>44	5	66.67 %	400.00 %
<b>Total</b>	<b>73</b>	<b>25,86 %</b>	<b>48,98 %</b>

%

Variación mensual de los demandantes parados y del nº de contratos

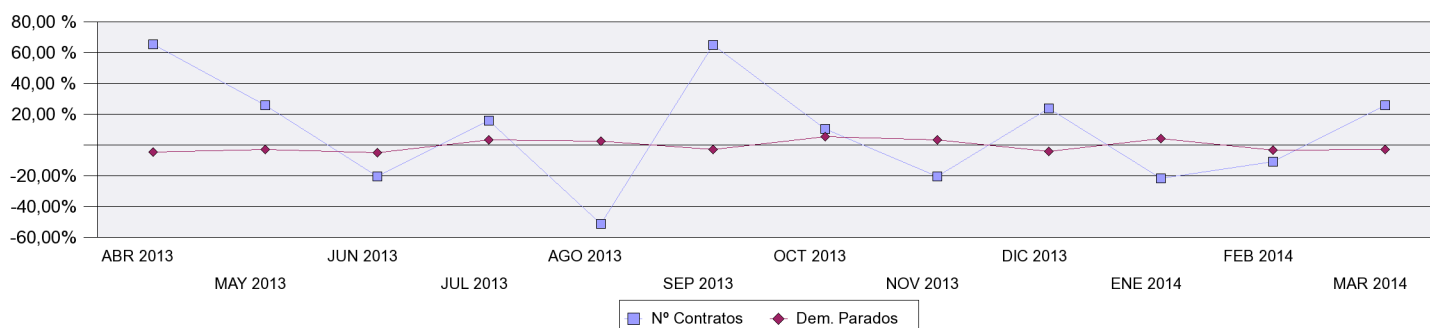

### OCUPACIONES MÁS CONTRATADAS

	Total Contratos	% s/t	% variación anual(*)
- Profesores de enseñanza secundaria (excepto materias específicas de formación profesional)	3	4,11%	
- Profesores y profesionales de la enseñanza no clasificados bajo otros epígrafes	6	8,22%	100,00 %
- Biólogos, botánicos, zoólogos y afines	10	13,70%	
- Especialistas de la Administración Pública	3	4,11%	
- Otros técnicos de las ciencias físicas, químicas, medioambientales y de las ingenierías	3	4,11%	
- Asistentes de dirección y administrativos	3	4,11%	50,00 %
- Monitores de actividades recreativas y de entretenimiento	8	10,96%	-11,11 %
- Empleados administrativos con tareas de atención al público no clasificados bajo otros epígrafes	4	5,48%	
- Camareros asalariados	3	4,11%	50,00 %
- Buceadores	3	4,11%	

### PROVINCIAS CON MÁS CONTRATOS

	Total Contratos	% s/t	% variación anual(*)
PONTEVEDRA	14	19,18 %	250,00 %
PALMAS LAS	10	13,70 %	400,00 %
CADIZ	9	12,33 %	-18,18 %
BIZKAIA	7	9,59 %	
MADRID	6	8,22 %	-14,29 %
ASTURIAS	3	4,11 %	
CANTABRIA	3	4,11 %	200,00 %
CORUÑA A	3	4,11 %	-50,00 %
MALAGA	3	4,11 %	50,00 %
ALICANTE/ALACANT	2	2,74 %	100,00 %

(\*) Los % de variación se calculan: los mensuales sobre el mes anterior; los anuales sobre el mismo mes del año anterior.