

INFORMACIÓN MENSUAL DE MERCADO DE TRABAJO DE TITULADOS UNIVERSITARIOS

TITULACIÓN: GRADO EN PUBLICIDAD Y RELACIONES PÚBLICAS

Área de Enseñanza: Ciencias sociales y jurídicas

MARZO DE 2014

DEMANDANTES PARADOS

Los Servicios Públicos de Empleo registran a último día del mes 65 demandantes de empleo, de los cuales, 38 son parados.

A último día del mes, la diferencia con los parados del último día del mes anterior es de -9 parados.

De los titulados parados:

- 29 han tenido un empleo anterior.

CONTRATOS

Los Servicios Públicos de Empleo registran un total de 67 contratos acumulados durante el año, a un total de 53 personas demandantes de empleo en esta titulación.

Durante este mes, las cifras registradas son de 6 contratos a 5 personas, de los cuales:

- 6 han sido de duración temporal
- 4 contratos han sido de jornada completa

Los contratos temporales son los que más han crecido en el último año, un 200% con respecto al mismo mes del año anterior.

Parados, según sexo y tramos de edad

	TOTAL	VARIACIÓN (*)	
		Mensual	Anual
Por sexo			
Hombre	12	20,00 %	33,33 %
Mujer	26	-29,73 %	85,71 %
Total	38	-19,15 %	65,22 %
Por tramos de edad			
18-24	17	-32,00 %	142,86 %
25-29	15	-6,25 %	200,00 %
30-39	5	0,00 %	-37,50 %
40-44			-100,00 %
>44	1	0,00 %	0
Total	38	-19,15 %	65,22 %

Contratos, según sexo y tramos de edad

	TOTAL	VARIACIÓN (*)	
		Mensual	Anual
Por sexo			
Hombre		-100,00 %	-100,00 %
Mujer	6	50,00 %	500,00 %
Total	6	0,00 %	200,00 %
Por tramos de edad			
18-24	1	-75,00 %	0,00 %
25-29	5	150,00 %	400,00 %
30-39			0,00 %
40-44			0,00 %
>44			0,00 %
Total	6	0,00 %	200,00 %

%

Variación mensual de los demandantes parados y del nº de contratos

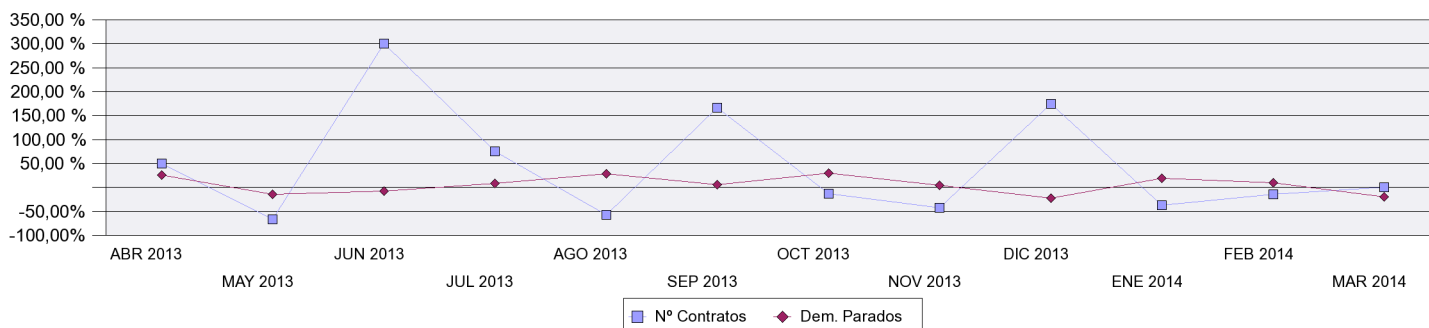

OCUPACIONES MÁS CONTRATADAS

	Total Contratos	% s/t	% variación anual(*)
- Profesionales de ventas técnicas y médicas (excepto las TIC)	1	16,67%	
- Profesionales de la publicidad y la comercialización	1	16,67%	
- Empleados administrativos sin tareas de atención al público no clasificados bajo otros epígrafes	1	16,67%	
- Vendedores en tiendas y almacenes	1	16,67%	
- Cuidadores de niños en guarderías y centros educativos	2	33,33%	

PROVINCIAS CON MÁS CONTRATOS

	Total Contratos	% s/t	% variación anual(*)
BADAJOS	2	33,33 %	
MADRID	2	33,33 %	100,00 %
BIZKAIA	1	16,67 %	
GRANADA	1	16,67 %	

(*) Los % de variación se calculan: los mensuales sobre el mes anterior; los anuales sobre el mismo mes del año anterior.