

INFORMACIÓN MENSUAL DE MERCADO DE TRABAJO DE TITULADOS UNIVERSITARIOS

TITULACIÓN: **GRADO EN PUBLICIDAD Y RELACIONES PÚBLICAS**

Área de Enseñanza: **Ciencias sociales y jurídicas**

MAYO DE 2014

DEMANDANTES PARADOS

Los Servicios Públicos de Empleo registran a último día del mes 60 demandantes de empleo, de los cuales, 37 son parados.

A último día del mes, la diferencia con los parados del último día del mes anterior es de -1 parados.

De los titulados parados:

- 30 han tenido un empleo anterior.

CONTRATOS

Los Servicios Públicos de Empleo registran un total de 83 contratos acumulados durante el año, a un total de 59 personas demandantes de empleo en esta titulación.

Durante este mes, las cifras registradas son de 10 contratos a 10 personas, de los cuales:

- 10 han sido de duración temporal
- 6 contratos han sido de jornada completa

Los contratos temporales son los que más han crecido en el último año, un 900% con respecto al mismo mes del año anterior.

Parados, según sexo y tramos de edad

	TOTAL	VARIACIÓN (*)	
		Mensual	Anual
Por sexo			
Hombre	11	0,00 %	57,14 %
Mujer	26	-3,70 %	44,44 %
Total	37	-2,63 %	48,00 %
Por tramos de edad			
18-24	15	0,00 %	114,29 %
25-29	16	0,00 %	77,78 %
30-39	3	-40,00 %	-50,00 %
40-44	2	100,00 %	0
>44	1	0,00 %	0
Total	37	-2,63 %	48,00 %

Contratos, según sexo y tramos de edad

	TOTAL	VARIACIÓN (*)	
		Mensual	Anual
Por sexo			
Hombre	2	100,00 %	0,00 %
Mujer	8	-11,11 %	700,00 %
Total	10	0,00 %	900,00 %
Por tramos de edad			
18-24	5	25,00 %	0,00 %
25-29	3	-40,00 %	200,00 %
30-39	2	100,00 %	0,00 %
40-44			0,00 %
>44			0,00 %
Total	10	0,00 %	900,00 %

%

Variación mensual de los demandantes parados y del nº de contratos

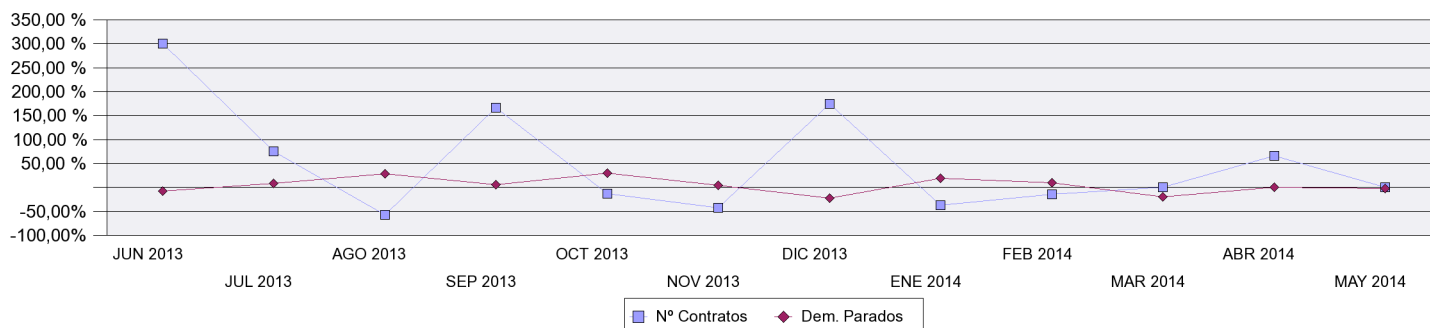

OCUPACIONES MÁS CONTRATADAS

	Total Contratos	% s/t	% variación anual(*)
- Profesionales de la publicidad y la comercialización	3	30,00%	
- Agentes y representantes comerciales	1	10,00%	
- Empleados administrativos sin tareas de atención al público no clasificados bajo otros epígrafes	1	10,00%	
- Teleoperadores	1	10,00%	
- Empleados administrativos con tareas de atención al público no clasificados bajo otros epígrafes	2	20,00%	
- Vendedores en tiendas y almacenes	1	10,00%	
- Conserjes de edificios	1	10,00%	

PROVINCIAS CON MÁS CONTRATOS

	Total Contratos	% s/t	% variación anual(*)
--	-----------------	-------	----------------------

(*) Los % de variación se calculan: los mensuales sobre el mes anterior; los anuales sobre el mismo mes del año anterior.