

# INFORMACIÓN MENSUAL DE MERCADO DE TRABAJO DE TITULADOS UNIVERSITARIOS

**TITULACIÓN: GRADO EN RELACIONES LABORALES Y RECURSOS HUMANOS**

**Área de Enseñanza: Ciencias sociales y jurídicas**

**FEBRERO DE 2014**

## DEMANDANTES PARADOS

Los Servicios Públicos de Empleo registran a último día del mes 409 demandantes de empleo, de los cuales, 272 son parados.

A último día del mes, la diferencia con los parados del último día del mes anterior es de 3 parados.

De los titulados parados:

- 233 han tenido un empleo anterior.

## CONTRATOS

Los Servicios Públicos de Empleo registran un total de 410 contratos acumulados durante el año, a un total de 205 personas demandantes de empleo en esta titulación.

Durante este mes, las cifras registradas son de 37 contratos a 33 personas, de los cuales:

- 36 han sido de duración temporal
- 19 contratos han sido de jornada completa

Los contratos temporales son los que más han crecido en el último año, un 350% con respecto al mismo mes del año anterior.

### Parados, según sexo y tramos de edad

|                           | TOTAL      | VARIACIÓN (*) |                 |
|---------------------------|------------|---------------|-----------------|
|                           |            | Mensual       | Anual           |
| <b>Por sexo</b>           |            |               |                 |
| Hombre                    | 83         | 13.70 %       | 107.50 %        |
| Mujer                     | 189        | -3.57 %       | 107.69 %        |
| <b>Total</b>              | <b>272</b> | <b>1,12 %</b> | <b>107,63 %</b> |
| <b>Por tramos de edad</b> |            |               |                 |
| 18-24                     | 63         | 1.61 %        | 110.00 %        |
| 25-29                     | 94         | 6.82 %        | 123.81 %        |
| 30-39                     | 67         | 3.08 %        | 168.00 %        |
| 40-44                     | 21         | -8.70 %       | 40.00 %         |
| >44                       | 27         | -12.90 %      | 42.11 %         |
| <b>Total</b>              | <b>272</b> | <b>1,12 %</b> | <b>107,63 %</b> |

### Contratos, según sexo y tramos de edad

|                           | TOTAL     | VARIACIÓN (*)   |                 |
|---------------------------|-----------|-----------------|-----------------|
|                           |           | Mensual         | Anual           |
| <b>Por sexo</b>           |           |                 |                 |
| Hombre                    | 10        | -16.67 %        | 0.00 %          |
| Mujer                     | 27        | -34.15 %        | 237.50 %        |
| <b>Total</b>              | <b>37</b> | <b>-30,19 %</b> | <b>362,50 %</b> |
| <b>Por tramos de edad</b> |           |                 |                 |
| 18-24                     | 13        | -23.53 %        | 1200.00 %       |
| 25-29                     | 10        | -56.52 %        | 150.00 %        |
| 30-39                     | 9         | 12.50 %         | 200.00 %        |
| 40-44                     | 1         | -50.00 %        | 0.00 %          |
| >44                       | 4         | 33.33 %         | 0.00 %          |
| <b>Total</b>              | <b>37</b> | <b>-30,19 %</b> | <b>362,50 %</b> |

%

Variación mensual de los demandantes parados y del nº de contratos

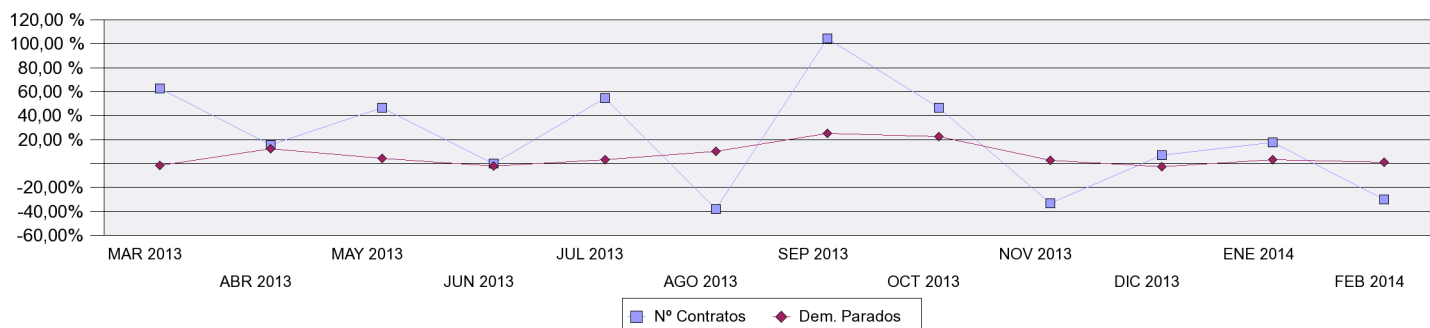

### OCUPACIONES MÁS CONTRATADAS

|  | Total Contratos | % s/t  | % variación anual(*) |
|--|-----------------|--------|----------------------|
| - Especialistas en administración de política de empresas  | 1               | 2,70%  |                      |
| - Especialistas de la Administración Pública   | 1               | 2,70%  |                      |
| - Especialistas en políticas y servicios de personal y afines                                      | 1               | 2,70%  |                      |
| - Agentes y representantes comerciales   | 2               | 5,41%  |                      |
| - Otros técnicos y profesionales de apoyo de actividades culturales y artísticas                   | 3               | 8,11%  |                      |
| - Empleados administrativos sin tareas de atención al público no clasificados bajo otros epígrafes | 5               | 13,51% | 400,00 %             |
| - Teleoperadores   | 2               | 5,41%  | 100,00 %             |
| - Empleados administrativos con tareas de atención al público no clasificados bajo otros epígrafes | 5               | 13,51% | 400,00 %             |
| - Vendedores en tiendas y almacenes  | 3               | 8,11%  |                      |
| - Otras ocupaciones elementales  | 3               | 8,11%  |                      |

### PROVINCIAS CON MÁS CONTRATOS

|            | Total Contratos | % s/t   | % variación anual(*) |
|------------|-----------------|---------|----------------------|
| CORUÑA A   | 5               | 13,51 % | 0,00 %               |
| MURCIA     | 5               | 13,51 % | 400,00 %             |
| PONTEVEDRA | 5               | 13,51 % |                      |
| ALBACETE   | 4               | 10,81 % |                      |
| BIZKAIA    | 4               | 10,81 % |                      |
| BARCELONA  | 2               | 5,41 %  |                      |
| MADRID     | 2               | 5,41 %  |                      |
| VALENCIA   | 2               | 5,41 %  | 100,00 %             |
| CADIZ      | 1               | 2,70 %  |                      |
| GRANADA    | 1               | 2,70 %  |                      |

(\*) Los % de variación se calculan: los mensuales sobre el mes anterior; los anuales sobre el mismo mes del año anterior.