

INFORMACIÓN MENSUAL DE MERCADO DE TRABAJO DE TITULADOS UNIVERSITARIOS

TITULACIÓN: GRADO EN RELACIONES LABORALES Y RECURSOS HUMANOS

Área de Enseñanza: Ciencias sociales y jurídicas

MARZO DE 2014

DEMANDANTES PARADOS

Los Servicios Públicos de Empleo registran a último día del mes 431 demandantes de empleo, de los cuales, 276 son parados.

A último día del mes, la diferencia con los parados del último día del mes anterior es de 4 parados.

De los titulados parados:

- 231 han tenido un empleo anterior.

CONTRATOS

Los Servicios Públicos de Empleo registran un total de 440 contratos acumulados durante el año, a un total de 219 personas demandantes de empleo en esta titulación.

Durante este mes, las cifras registradas son de 43 contratos a 35 personas, de los cuales:

- 41 han sido de duración temporal
- 24 contratos han sido de jornada parcial

Los contratos temporales son los que más han crecido en el último año, un 272,73% con respecto al mismo mes del año anterior.

Parados, según sexo y tramos de edad

	TOTAL	VARIACIÓN (*)	
		Mensual	Anual
Por sexo			
Hombre	89	7,23 %	128,21 %
Mujer	187	-1,06 %	107,78 %
Total	276	1,47 %	113,95 %
Por tramos de edad			
18-24	70	11,11 %	125,81 %
25-29	95	1,06 %	171,43 %
30-39	65	-2,99 %	124,14 %
40-44	20	-4,76 %	33,33 %
>44	26	-3,70 %	36,84 %
Total	276	1,47 %	113,95 %

Contratos, según sexo y tramos de edad

	TOTAL	VARIACIÓN (*)	
		Mensual	Anual
Por sexo			
Hombre	12	20,00 %	500,00 %
Mujer	31	14,81 %	181,82 %
Total	43	16,22 %	230,77 %
Por tramos de edad			
18-24	16	23,08 %	300,00 %
25-29	16	60,00 %	166,67 %
30-39	7	-22,22 %	133,33 %
40-44	2	100,00 %	0,00 %
>44	2	-50,00 %	0,00 %
Total	43	16,22 %	230,77 %

%

Variación mensual de los demandantes parados y del nº de contratos

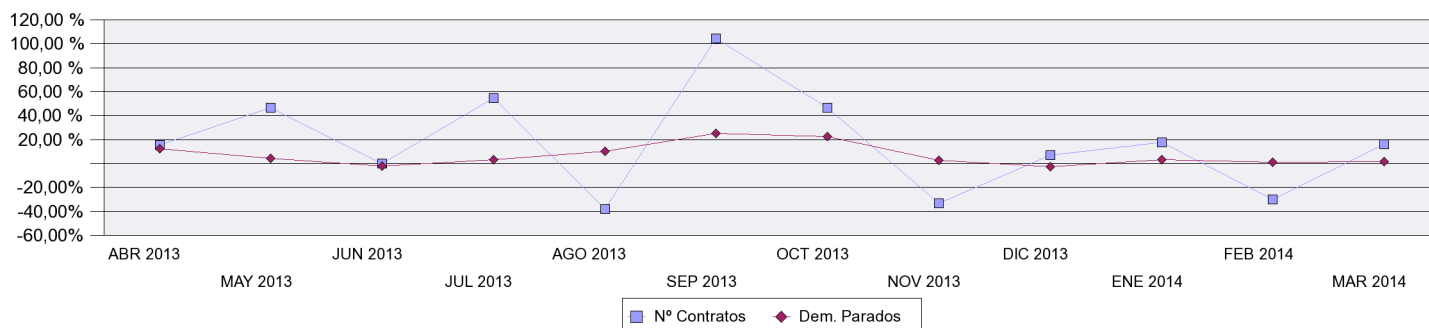

OCUPACIONES MÁS CONTRATADAS

	Total Contratos	% s/t	% variación anual(*)
- Especialistas en políticas y servicios de personal y afines	3	6,98%	
- Profesionales de ventas técnicas y médicas (excepto las TIC)	1	2,33%	
- Artistas creativos e interpretativos no clasificados bajo otros epígrafes	1	2,33%	
- Monitores de actividades recreativas y de entretenimiento	3	6,98%	
- Otros técnicos y profesionales de apoyo de actividades culturales y artísticas	2	4,65%	
- Empleados administrativos con tareas de atención al público no clasificados bajo otros epígrafes	5	11,63%	
- Camareros asalariados	2	4,65%	100,00 %
- Vendedores en tiendas y almacenes	7	16,28%	600,00 %
- Promotores de venta	2	4,65%	-33,33 %
- Otras ocupaciones elementales	3	6,98%	

PROVINCIAS CON MÁS CONTRATOS

	Total Contratos	% s/t	% variación anual(*)
CORUÑA A	7	16,28 %	250,00 %
PONTEVEDRA	5	11,63 %	
ALBACETE	4	9,30 %	
MADRID	4	9,30 %	100,00 %
MURCIA	4	9,30 %	300,00 %
VALLADOLID	3	6,98 %	
BALEARS (ILLES)	2	4,65 %	
HUESCA	2	4,65 %	
LUGO	2	4,65 %	
VALENCIA	2	4,65 %	100,00 %

(*) Los % de variación se calculan: los mensuales sobre el mes anterior; los anuales sobre el mismo mes del año anterior.