

# INFORMACIÓN MENSUAL DE MERCADO DE TRABAJO DE TITULADOS UNIVERSITARIOS

TITULACIÓN: GRADO EN SOCIOLOGÍA

Área de Enseñanza: Ciencias sociales y jurídicas

ENERO DE 2014

## DEMANDANTES PARADOS

Los Servicios Públicos de Empleo registran a último día del mes 25 demandantes de empleo, de los cuales, 17 son parados.

A último día del mes, la diferencia con los parados del último día del mes anterior es de 4 parados.

De los titulados parados:

- 15 han tenido un empleo anterior.

## CONTRATOS

Los Servicios Públicos de Empleo registran un total de 11 contratos acumulados durante el año, a un total de 8 personas demandantes de empleo en esta titulación.

Durante este mes, las cifras registradas son de 1 contratos a 1 personas, de los cuales:

- 1 han sido de duración temporal
- 1 contratos han sido de jornada completa

Los contratos indefinidos son los que más han crecido en el último año, un % con respecto al mismo mes del año anterior.

## Parados, según sexo y tramos de edad

|                           | TOTAL     | VARIACIÓN (*)  |                |
|---------------------------|-----------|----------------|----------------|
|                           |           | Mensual        | Anual          |
| <b>Por sexo</b>           |           |                |                |
| Hombre                    | 4         | 33,33 %        | 33,33 %        |
| Mujer                     | 13        | 30,00 %        | 116,67 %       |
| <b>Total</b>              | <b>17</b> | <b>30,77 %</b> | <b>88,89 %</b> |
| <b>Por tramos de edad</b> |           |                |                |
| 18-24                     | 4         | 0,00 %         | 100,00 %       |
| 25-29                     | 3         | 200,00 %       | 200,00 %       |
| 30-39                     | 4         | 0,00 %         | 33,33 %        |
| 40-44                     | 3         | 50,00 %        | 200,00 %       |
| >44                       | 3         | 50,00 %        | 50,00 %        |
| <b>Total</b>              | <b>17</b> | <b>30,77 %</b> | <b>88,89 %</b> |

## Contratos, según sexo y tramos de edad

|                           | TOTAL    | VARIACIÓN (*) |               |
|---------------------------|----------|---------------|---------------|
|                           |          | Mensual       | Anual         |
| <b>Por sexo</b>           |          |               |               |
| Hombre                    | 1        |               | 0,00 %        |
| Mujer                     |          |               | 0,00 %        |
| <b>Total</b>              | <b>1</b> |               | <b>0,00 %</b> |
| <b>Por tramos de edad</b> |          |               |               |
| 18-24                     | 1        |               | 0,00 %        |
| 25-29                     |          |               | 0,00 %        |
| 30-39                     |          |               | 0,00 %        |
| 40-44                     |          |               | 0,00 %        |
| >44                       |          |               | 0,00 %        |
| <b>Total</b>              | <b>1</b> |               | <b>0,00 %</b> |

%

Variación mensual de los demandantes parados y del nº de contratos

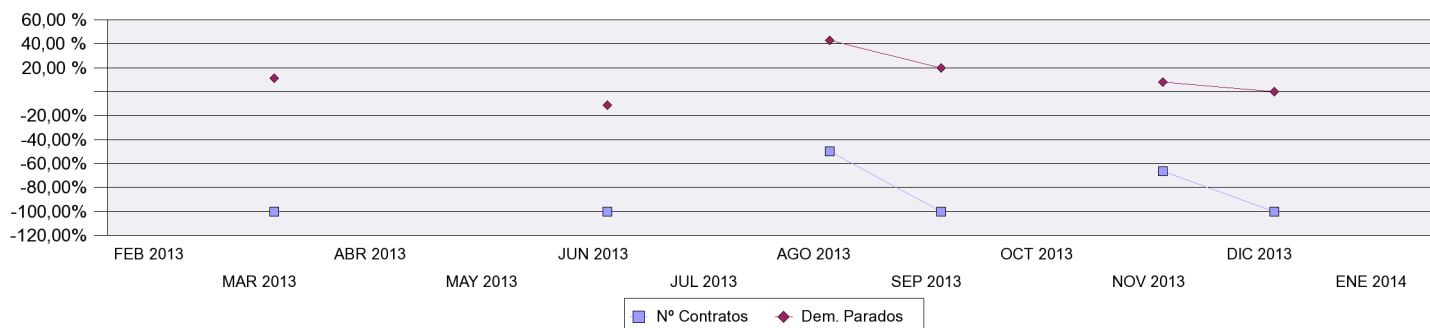

## OCUPACIONES MÁS CONTRATADAS

|   | Total Contratos | % s/t   | % variación anual(*) |
|---|-----------------|---------|----------------------|
| - Asistentes de dirección y administrativos | 1               | 100,00% |                      |

## PROVINCIAS CON MÁS CONTRATOS

|        | Total Contratos | % s/t    | % variación anual(*) |
|--------|-----------------|----------|----------------------|
| MADRID | 1               | 100,00 % |                      |

(\*) Los % de variación se calculan: los mensuales sobre el mes anterior; los anuales sobre el mismo mes del año anterior.