

INFORMACIÓN MENSUAL DE MERCADO DE TRABAJO DE TITULADOS UNIVERSITARIOS

TITULACIÓN: GRADO EN TRABAJO SOCIAL

Área de Enseñanza: Ciencias sociales y jurídicas

MARZO DE 2014

DEMANDANTES PARADOS

Los Servicios Públicos de Empleo registran a último día del mes 754 demandantes de empleo, de los cuales, 496 son parados.

A último día del mes, la diferencia con los parados del último día del mes anterior es de 1 parados.

De los titulados parados:

- 372 han tenido un empleo anterior.

CONTRATOS

Los Servicios Públicos de Empleo registran un total de 964 contratos acumulados durante el año, a un total de 501 personas demandantes de empleo en esta titulación.

Durante este mes, las cifras registradas son de 104 contratos a 76 personas, de los cuales:

- 102 han sido de duración temporal
- 68 contratos han sido de jornada parcial

Los contratos temporales son los que más han crecido en el último año, un 175,68% con respecto al mismo mes del año anterior.

Parados, según sexo y tramos de edad

	TOTAL	VARIACIÓN (*)	
		Mensual	Anual
Por sexo			
Hombre	56	1,82 %	194,74 %
Mujer	440	0,00 %	127,98 %
Total	496	0,20 %	133,96 %
Por tramos de edad			
18-24	221	-5,96 %	163,10 %
25-29	142	6,77 %	167,92 %
30-39	76	0,00 %	85,37 %
40-44	26	30,00 %	85,71 %
>44	31	0,00 %	55,00 %
Total	496	0,20 %	133,96 %

Contratos, según sexo y tramos de edad

	TOTAL	VARIACIÓN (*)	
		Mensual	Anual
Por sexo			
Hombre	16	-20,00 %	300,00 %
Mujer	88	27,54 %	144,44 %
Total	104	16,85 %	160,00 %
Por tramos de edad			
18-24	51	-7,27 %	200,00 %
25-29	32	18,52 %	52,38 %
30-39	16	700,00 %	0,00 %
40-44	2	0,00 %	0,00 %
>44	3	0,00 %	50,00 %
Total	104	16,85 %	160,00 %

%

Variación mensual de los demandantes parados y del nº de contratos

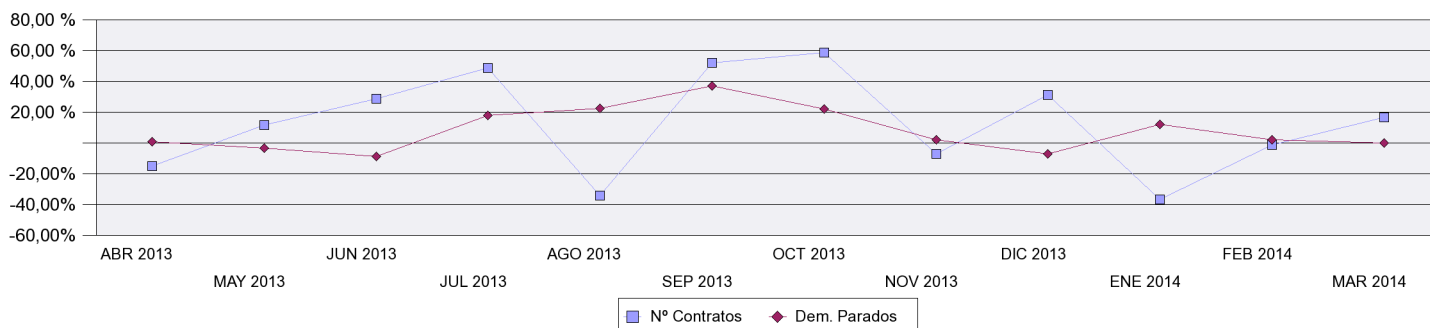

OCUPACIONES MÁS CONTRATADAS

	Total Contratos	% s/t	% variación anual(*)
- Especialistas en políticas y servicios de personal y afines	3	2,88%	
- Profesionales del trabajo y la educación social	26	25,00%	225,00 %
- Animadores comunitarios	4	3,85%	300,00 %
- Monitores de actividades recreativas y de entretenimiento	12	11,54%	100,00 %
- Empleados administrativos sin tareas de atención al público no clasificados bajo otros epígrafes	4	3,85%	0,00 %
- Camareros asalariados	3	2,88%	
- Vendedores en tiendas y almacenes	10	9,62%	100,00 %
- Promotores de venta	6	5,77%	500,00 %
- Trabajadores de los cuidados a las personas en servicios de salud no clasificados bajo otros epígrafes	7	6,73%	
- Cuidadores de niños en guarderías y centros educativos	11	10,58%	#####

PROVINCIAS CON MÁS CONTRATOS

	Total Contratos	% s/t	% variación anual(*)
MADRID	23	22,12 %	155,56 %
VALENCIA	12	11,54 %	200,00 %
BIZKAIA	11	10,58 %	57,14 %
ZARAGOZA	9	8,65 %	200,00 %
TARRAGONA	8	7,69 %	
MURCIA	7	6,73 %	250,00 %
ARABA/ALAVA	6	5,77 %	
GIPUZKOA	6	5,77 %	200,00 %
SEVILLA	3	2,88 %	
BARCELONA	2	1,92 %	0,00 %

(*) Los % de variación se calculan: los mensuales sobre el mes anterior; los anuales sobre el mismo mes del año anterior.