

# INFORMACIÓN MENSUAL DE MERCADO DE TRABAJO DE TITULADOS UNIVERSITARIOS

TITULACIÓN: GRADO EN TRABAJO SOCIAL

Área de Enseñanza: Ciencias sociales y jurídicas

FEBRERO DE 2014

## DEMANDANTES PARADOS

Los Servicios Públicos de Empleo registran a último día del mes 745 demandantes de empleo, de los cuales, 495 son parados.

A último día del mes, la diferencia con los parados del último día del mes anterior es de 11 parados.

De los titulados parados:

- 361 han tenido un empleo anterior.

## CONTRATOS

Los Servicios Públicos de Empleo registran un total de 900 contratos acumulados durante el año, a un total de 485 personas demandantes de empleo en esta titulación.

Durante este mes, las cifras registradas son de 89 contratos a 77 personas, de los cuales:

- 84 han sido de duración temporal
- 55 contratos han sido de jornada parcial

Los contratos indefinidos son los que más han crecido en el último año, un 150% con respecto al mismo mes del año anterior.

### Parados, según sexo y tramos de edad

	TOTAL	VARIACIÓN (*)	
		Mensual	Anual
<b>Por sexo</b>			
Hombre	55	-6.78 %	189.47 %
Mujer	440	3.53 %	123.35 %
<b>Total</b>	<b>495</b>	<b>2,27 %</b>	<b>129,17 %</b>
<b>Por tramos de edad</b>			
18-24	235	5.86 %	161.11 %
25-29	133	-2.92 %	133.33 %
30-39	76	11.76 %	111.11 %
40-44	20	-9.09 %	25.00 %
>44	31	-11.43 %	82.35 %
<b>Total</b>	<b>495</b>	<b>2,27 %</b>	<b>129,17 %</b>

### Contratos, según sexo y tramos de edad

	TOTAL	VARIACIÓN (*)	
		Mensual	Anual
<b>Por sexo</b>			
Hombre	20	25.00 %	566.67 %
Mujer	69	-6.76 %	86.49 %
<b>Total</b>	<b>89</b>	<b>-1,11 %</b>	<b>122,50 %</b>
<b>Por tramos de edad</b>			
18-24	55	3.77 %	129.17 %
25-29	27	0.00 %	145.45 %
30-39	2	-66.67 %	100.00 %
40-44	2	0.00 %	-33.33 %
>44	3	50.00 %	200.00 %
<b>Total</b>	<b>89</b>	<b>-1,11 %</b>	<b>122,50 %</b>

%

Variación mensual de los demandantes parados y del nº de contratos

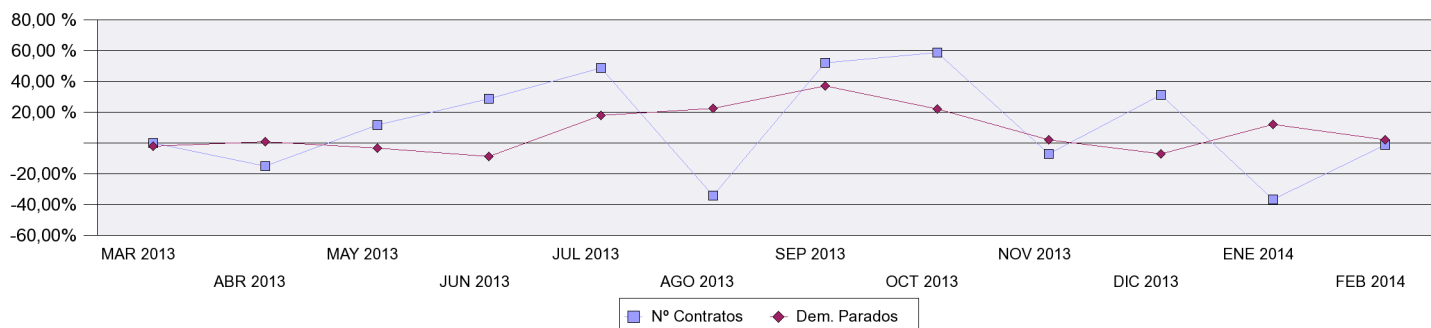

### OCUPACIONES MÁS CONTRATADAS

	Total Contratos	% s/t	% variación anual(*)
- Profesionales del trabajo y la educación social	16	17,98%	220,00 %
- Profesionales de apoyo al trabajo y a la educación social	4	4,49%	100,00 %
- Monitores de actividades recreativas y de entretenimiento	2	2,25%	-33,33 %
- Empleados administrativos sin tareas de atención al público no clasificados bajo otros epígrafes	2	2,25%	0,00 %
- Teleoperadores	2	2,25%	
- Camareros asalariados	5	5,62%	
- Vendedores en tiendas y almacenes	11	12,36%	120,00 %
- Promotores de venta	4	4,49%	300,00 %
- Trabajadores de los cuidados a las personas en servicios de salud no clasificados bajo otros epígrafes	16	17,98%	
- Cuidadores de niños en guarderías y centros educativos	4	4,49%	0,00 %

### PROVINCIAS CON MÁS CONTRATOS

	Total Contratos	% s/t	% variación anual(*)
MADRID	16	17,98 %	6,67 %
BIZKAIA	15	16,85 %	650,00 %
BARCELONA	9	10,11 %	800,00 %
GIPUZKOA	8	8,99 %	100,00 %
ZARAGOZA	8	8,99 %	166,67 %
CORUÑA A	5	5,62 %	400,00 %
MURCIA	4	4,49 %	-20,00 %
TOLEDO	4	4,49 %	
PONTEVEDRA	3	3,37 %	
OURENSE	2	2,25 %	

(\*) Los % de variación se calculan: los mensuales sobre el mes anterior; los anuales sobre el mismo mes del año anterior.